D'après « Les Tournesols » de Vincent Van Gogh

Devinette

J'ai une veste rouge et un chapeau rouge.
Je suis très gentille avec les enfants.
J'ai plein de petits lutins.
Qui suis- je ?

Ysée 8 ans ½

La classe noël

Eugène se prend pour le père Noël et dit : « Vive les cadeaux ! »
Le père Noël rentre dans la cheminée et dit : « Oh des cookies et du lait, miam ! »
Elie se prend pour un lutin et dit : « j'en ai marre de travailler, purée de pomme de terre !!! »

Jessy 9 ans

Charanette

Mon 1er est la 3°ème lette de l' alphabet.

Mon 2ème a les cheveux un peu bouclés.

Mon 3ème va au NAP.

Mon 4ème a une trousse noire.

Mon tout est une petite fille de CE1.

Anaëlle 8 ans

Le pays des fleurs

Il était une fois au pays des fleurs, un monde dans lequel tous étaient très contents de vivre sauf ce jour ci. En effet, il existait des plantes vertes aux pouvoirs maléfiques. Aujourd'hui les monstrueuses bêtes vertes sont venues attaquer les fleurs. Elles se sont bien battues, mais elles ont perdu la bataille. Les maléfiques plantes vertes étaient deux fois plus nombreuses que les fleurs. Elles furent toutes détruites, il n'en restait pas une seule. Les papillons ne voulaient plus venir au pays des fleurs, il a fallu des mois et des mois pour qu'elles repoussent mais dès qu'elles s'ouvrirent, les papillons virevoltèrent à nouveau autour d'elles. Et tout se passa bien dans le meilleur des mondes à nouveau.

Laura 8 ans

Histoire de chevaux

Dans une grande prairie, vivaient : 8 poney et 5 chevaux. Ils étaient tous très joyeux.
Mais un jour un ours vint les voir.
Les chevaux sont tout affolés puis au départ ils se sont calmés.
L'ours leur dit : « Bonjour je voudrais jouer avec vous. »
Ils lui répondirent : « Mais tu ne peux pas, tu es un ours ! »
L'ours dit : « Mais après je suis tout seul. »
Les chevaux dirent : « Bon d'accord ! » Ils jouèrent tous très bon cœur à la course aux œufs. Mais après l'ours dit : « Au revoir à la semaine prochaine ! » Le lendemain demain matin l'ours revint les voir, les chevaux étaient partis pour que la jument rencontre un beau cheval et appela leur poulain étoile. Les chevaux furent heureux !!!

Aure 8 ans ½ Anaelle 8 ans

Devinette

Je suis ronde,
On me mange souvent en janvier,
J'ai une fève,
Et je suis jaune. Qui suis-je ?

Aure 8 ans ½

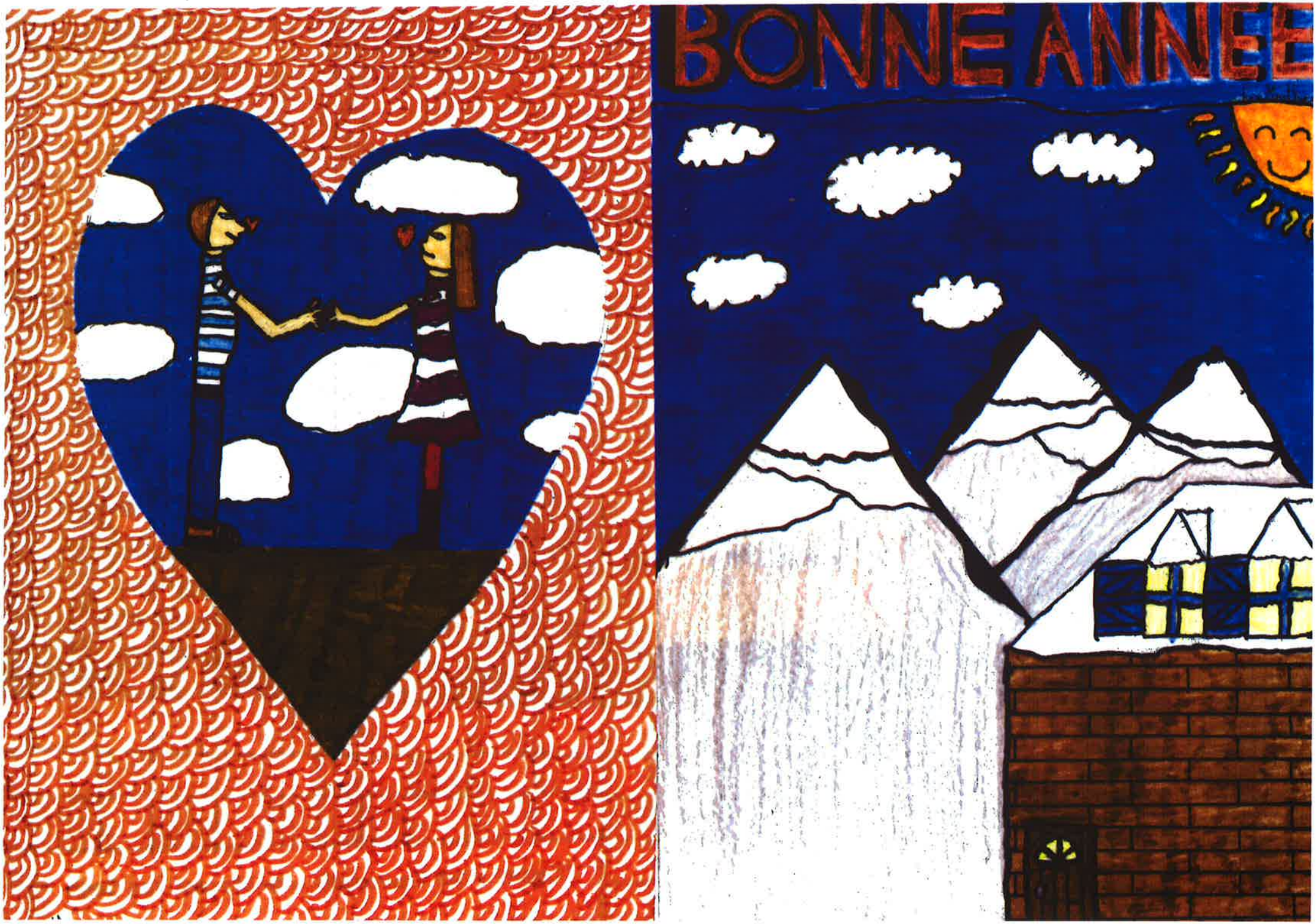
BONNE ANNEE

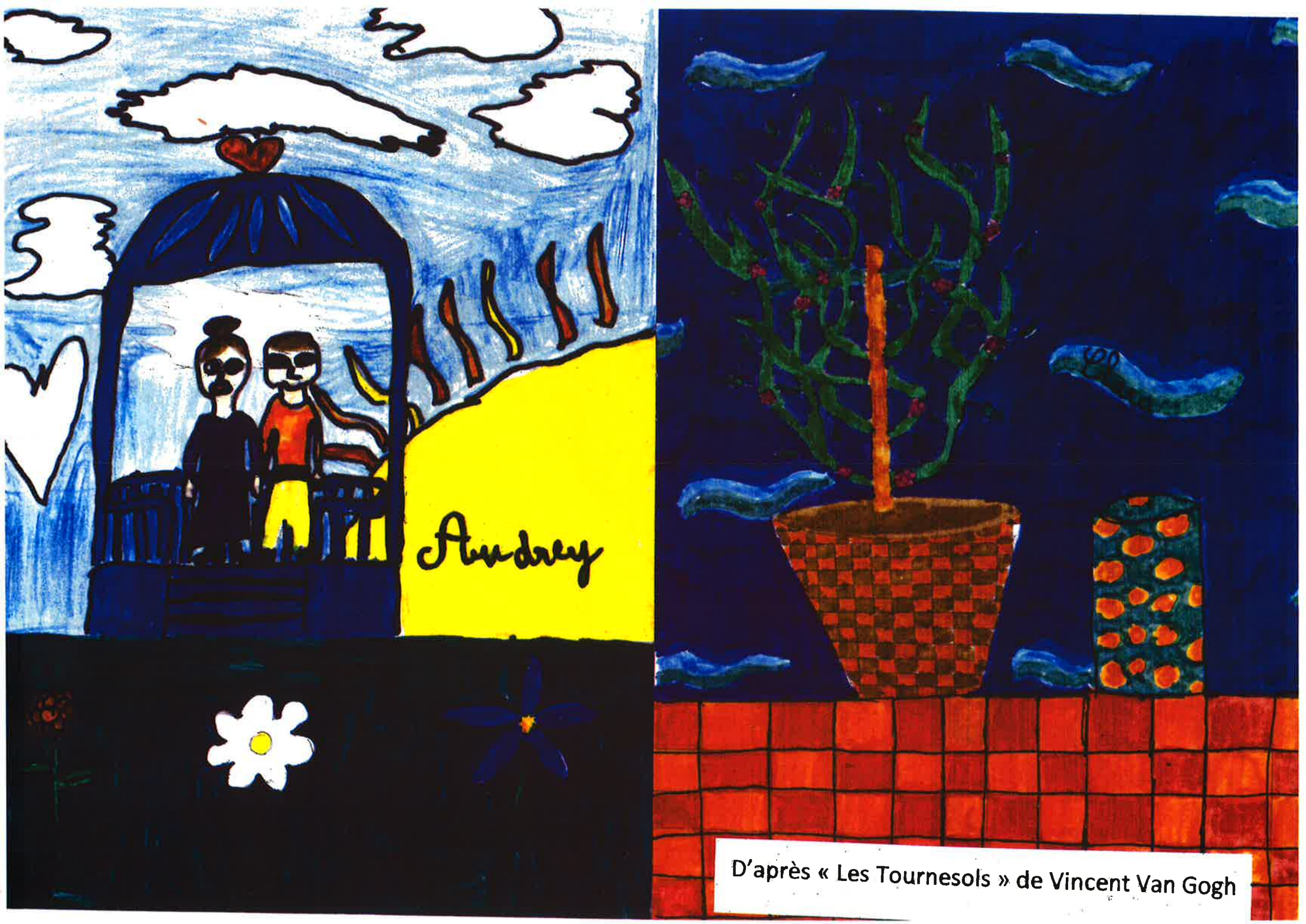
Audrey
D'après « Les Tournesols » de Vincent Van Gogh

Suite L' école mystérieuse (2)

Gaspard armé d'un simple bâton, les quatre sorcières ricanaient.
Il donna des coups à droite à gauche, il creva les yeux de Lédine qui disparut dans un nuage de fumée. Il coupa les bras de Crapeaudine et de Rudine puis il dit : « plus qu'une » et il coupa les cheveux de Lursidine qui disparut qui dans un gros « AAAh ».
Gaspard dit : « J'ai réussi tout seul à délivrer l'école ! »
Elma 7ans

La classe qui écrit partout liberté

Elle est en vacances juste pour deux jours alors il va à New York. Il va voir la statue de la liberté et elle lui donne une semaine de vacances.
Alors il dit : « youpi vive la liberté ! ».* Une fois à la maison il écrit liberté sur la cuvette des toilettes.
Margot écrit un texte sur l'ordinateur et ne s'arrête pas d'écrire liberté.
Jessy fait l'exercice de la page 34 n°4 et au lieu d'écrire ce qui est marqué, il écrit 1000 fois liberté !

LISA 8 ANS

La classe dans les airs

La maîtresse parle à Elle mais Elle rêve de Florentine.
Margot rigole avec Aure et les deux se prennent un orange !
Mathilde joue à la DS pendant que sa mère lui explique les devoirs.
Lyse rêve de Romain et dit dans sa tête : « je t'aime Romain »
Ysée dessine un cœur sur son ardoise pendant la dictée.

Eva 7 ans

L'école mystérieuse (1)

Il était une fois une école dont personne n'osait s'approcher. On disait qu'elle était habitée par quatre sorcières : Léctine apprenait le français, Crapeaudine les maths, Rudine la magie et Lursidine apprenait l'anglais. Elles avaient transformé l'école en manoir hanté.
Un jour un petit garçon appelé Gaspard s'y aventura. Il y rentra par une petite porte entre ouverte, se sentant fort il voulut délivrer l'école. Il s'avança prudemment dans la classe d'anglais. Caché derrière une table, il aperçut les quatre sorcières. Il eut peur, il n'imaginait pas son école comme ça. Il voulut s'enfuir mais il était comme paralysé, soudain il entendit une voix derrière lui « je te reconnais tu es Lursidine, tu ne me fais pas peur » dit-il.
A ces mots Crapeaudine apparut en poussant un gros « cra cra.» Gaspard dit : « tu ne me fais pas peur na na na na nère » puis Rudine arriva avec ses cheveux tout raides.
Gaspard ne put s'empêcher de rire. Lédine arriva avec un gros chaudron, puis une énorme bataille commença.

C'est Noël

Aujourd'hui c'est Noël, les enfants ont plein de cadeaux et les adultes aussi ! La nuit, le père noël vient dans les cheminées de tout le monde !

Gonçalo et Romain 8 ans

La classe magique

Ethan.B dit : « Abraccadabra » et s'envole dans le ciel .
Elie dit : « je vais faire apparaître un lapin. », il se trompe de formules et fait apparaître des lapereaux.
Margot fait une potion, elle se trompe d'ingrédients et la boit. Il se transforme en limace.
Lyse invente une potion pour remonter le temps et elle se téléporte à l'ère des hommes préhistoriques et s'écrie :
« Haaa »

Eugène 9 ans

La maison du père Noël

Il était une fois dans la maison du père Noël, des petits lutins qui emballaient les cadeaux en chantant. Ils entendirent le père Noël qui venait chercher les cadeaux pour les poser au bord du sapin des enfants pressés de les ouvrir. C'était un soir inoubliable, c'était le soir de Noël où tout le monde fêtait Noël en famille. Le père Noël dit : « Ho ho ho ! Je suis là les enfants ! »

Laura 8 ans ½

Les journées farfelues

Hier, maman, papa, ma sœur et moi
sommes allés fêter l'anniversaire
de ma cousine et c'était bien.
Et pour le dessert on a mangé le gâteau.
Le lendemain, on est partis avec mes cousins,
ils sont restés une semaine avec nous.
Quelle belle journée !!

Hier, ma cousine est allée fêter l'anniversaire
du gâteau.
Et pour le dessert on a mangé maman,
papa, ma sœur et moi.
Le lendemain, on est partis avec ma cousine et
elle est restée une semaine avec nous.
Quelle belle journée!!

Ysée 8 ans ½

Les journées farfelues

Hier, je suis allée dormir chez Mathilde,
et c'était bien.
Pour le dîner, on a mangé des pâtes
avec du jambon.
Quelle belle journée!!

Hier, je suis allée dormir chez les pâtes
et le jambon.
Pour le dîner, on a mangé Mathilde.
Quelle belle journée!!

Ysée 8ans ½

La classe père Noël

Noahn devient le nouveau père noël et fait : « Ho ho ho ... Je suis le nouveau Père Noël. Les enfants... Vous voulez des cadeaux gratuits mais moches tout globuleux et gluants ?»
Paul dit : « Ho ho ho je suis le père noël et je vais vous donner le plus moche jouet du monde »
Mathilde se prend pour la mère Noël et dit à Eva : « Toi je te ferai le plus moche jouet du monde ».

Célia et Lyse 7 ans ½

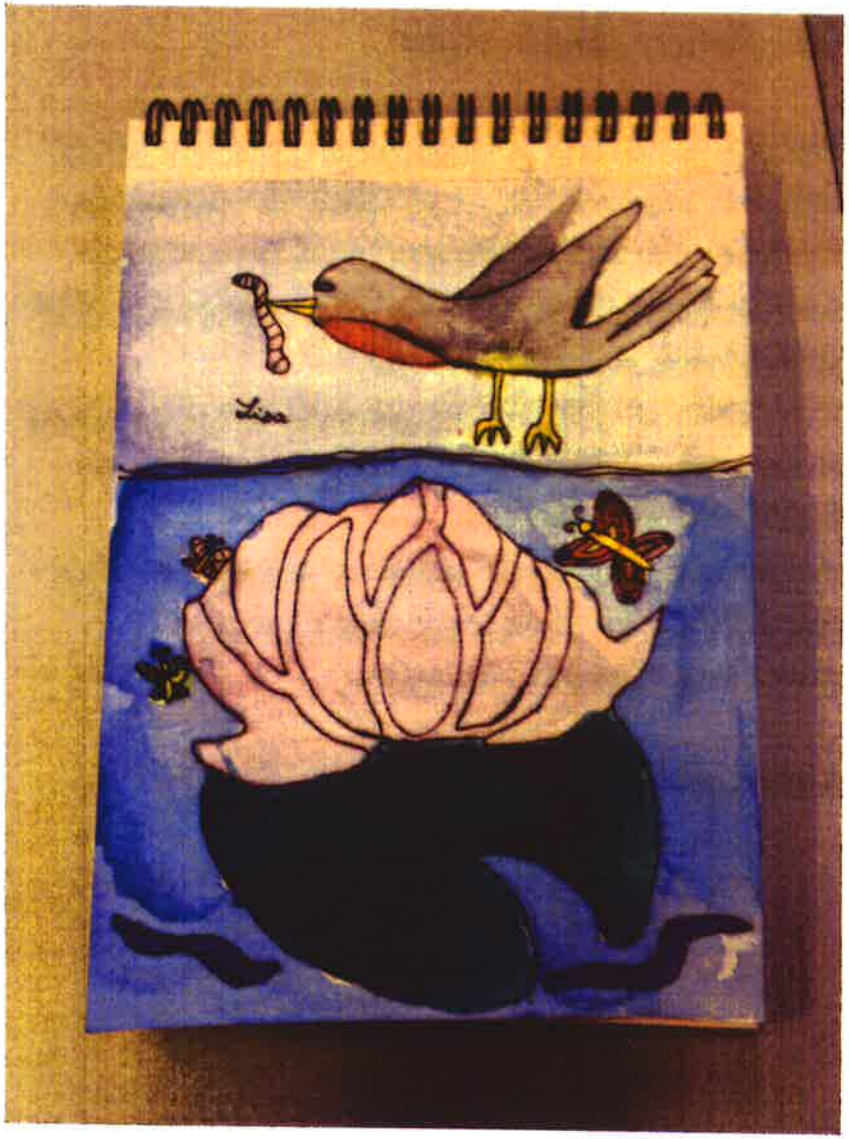

Aquarelle

aquarelle

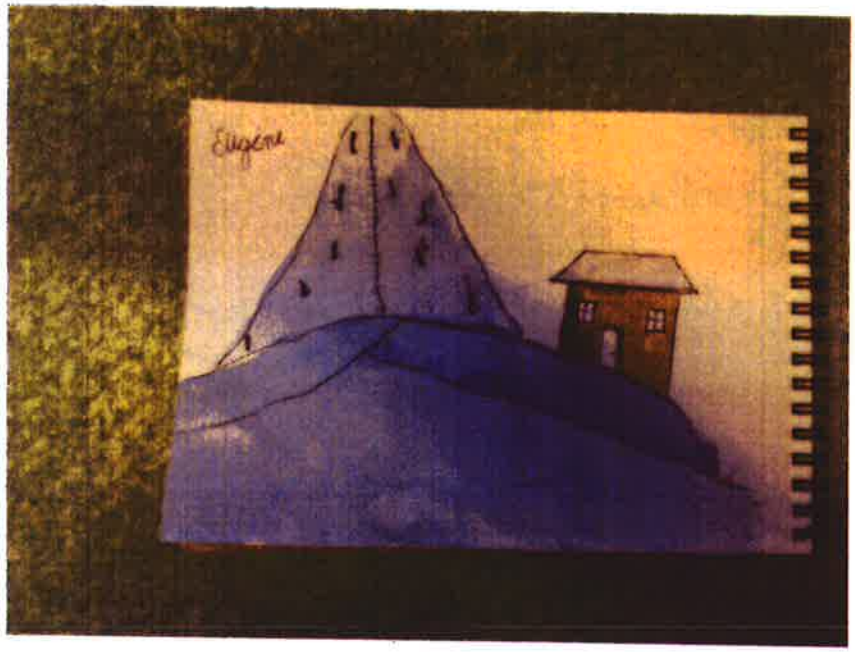

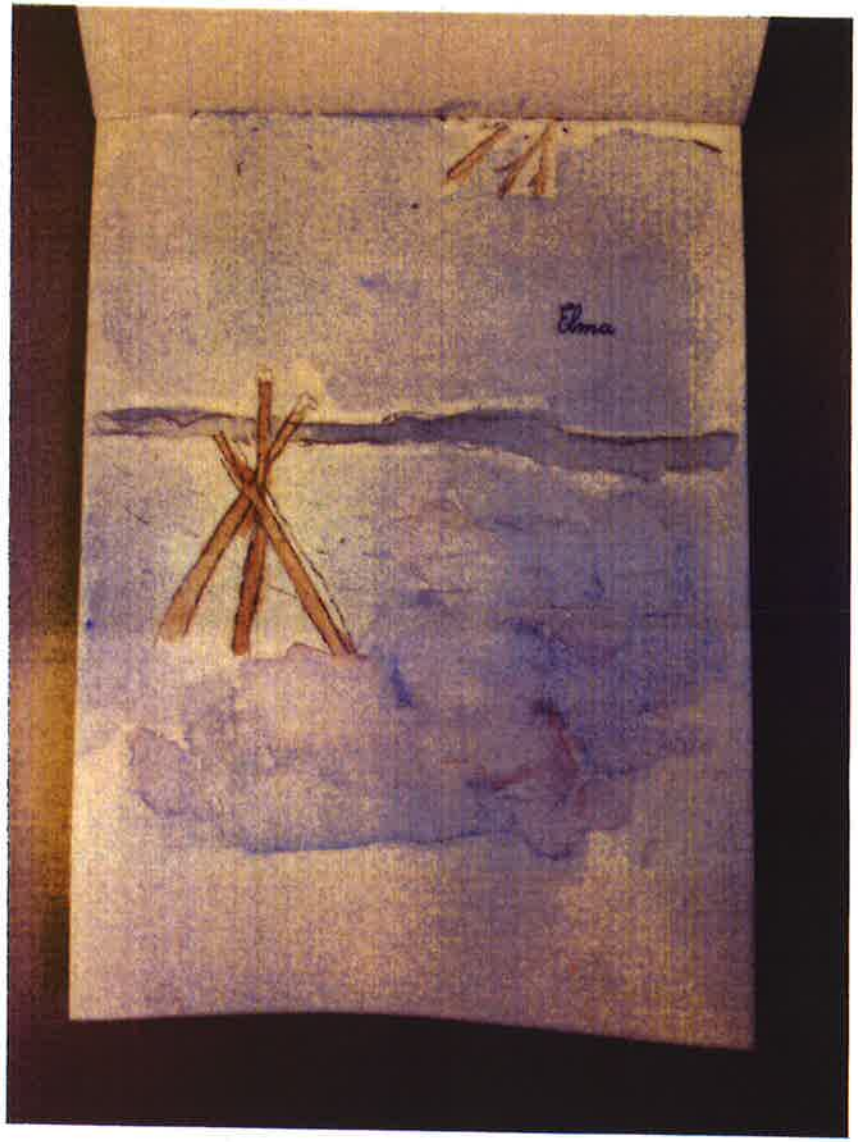

vive l'aquarelle !

Les animaux élastiques

Mercredi j'ai fait un cochon d'Inde en élastiques avec ma [illegible] et c'était bien.

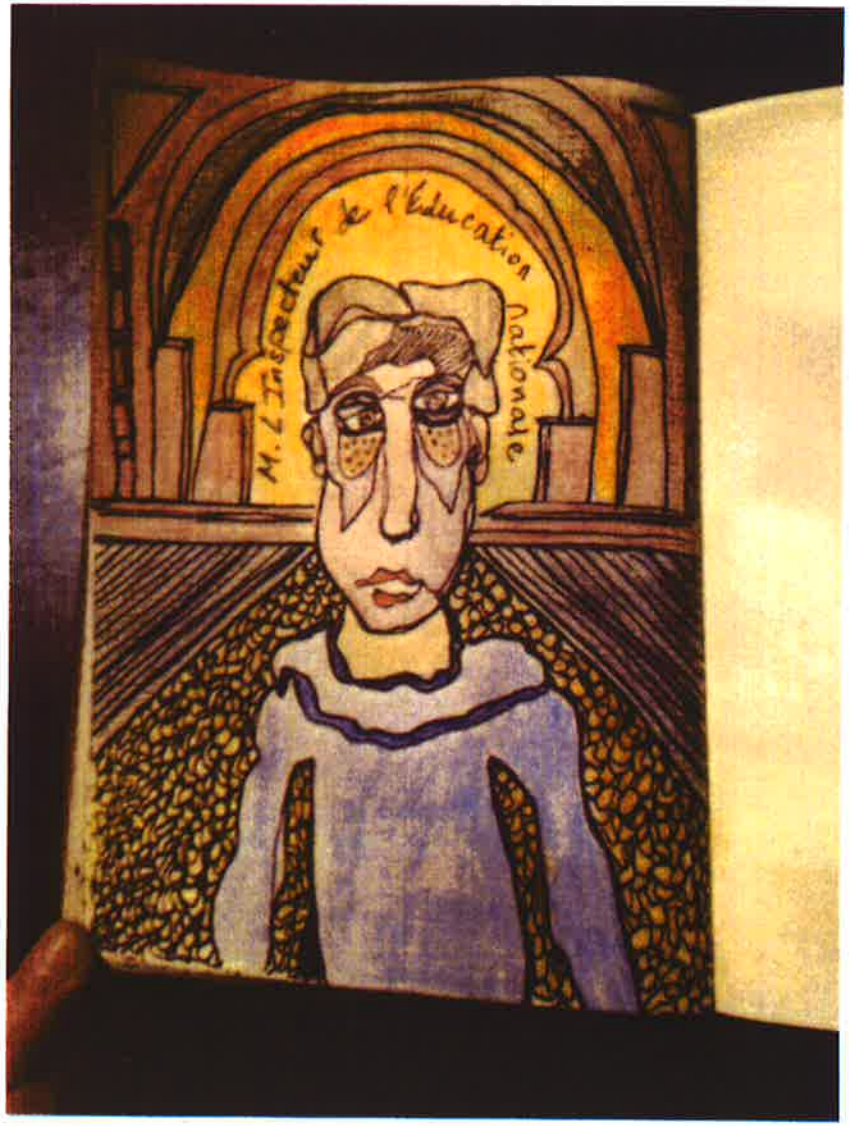

Il est venu à l'école pour inspecter Géraldine. Heureusement ça s'est bien passé!

Paysage de neige

Ce week end j'ai fait des animaux en élastique. J'ai fait : un perroquet, un cochon-d'Inde et un petit bonhomme. Je me suis bien amusée à les fabriquer. Les plus compliqués étaient le cochon d'Inde et le perroquet.

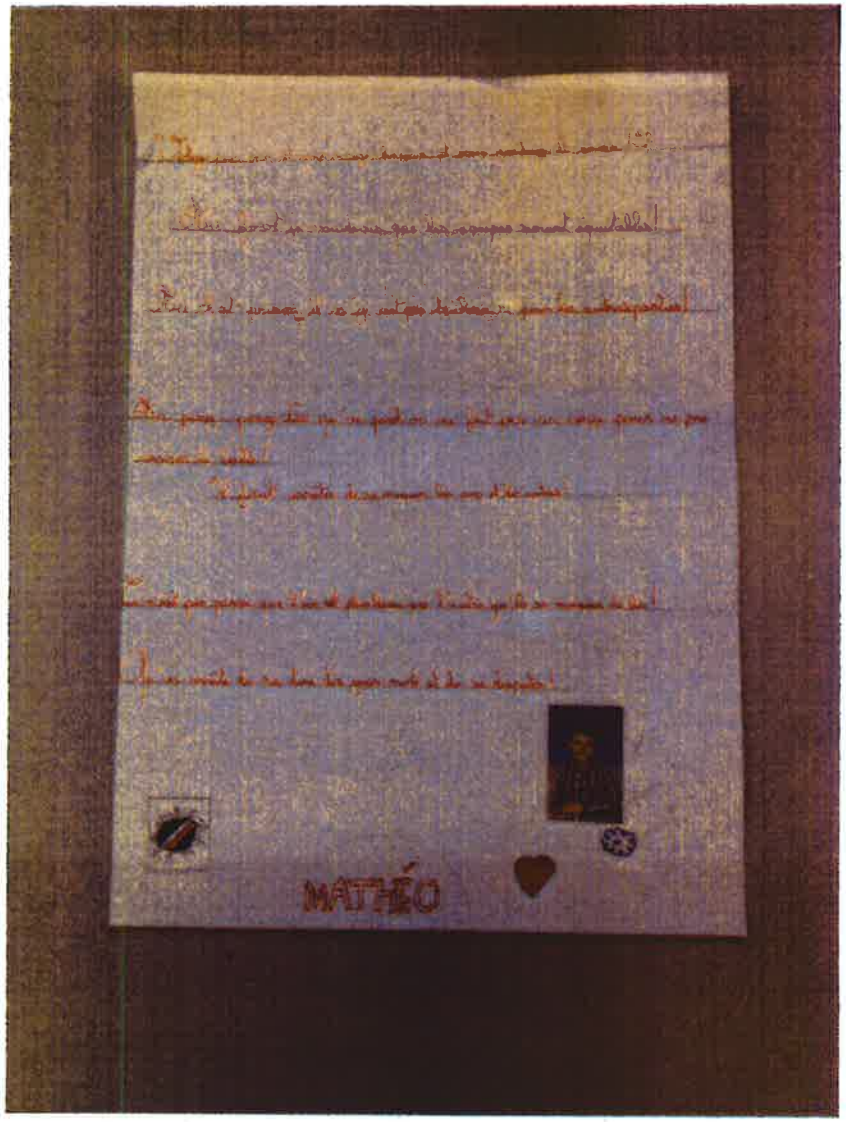
MATHÉO

Votez pour
Moi !
Flore
Flore

Votez pour moi
Adrien
Votez pour moi et il y aura plus de sport.
Votez pour moi et il y aura plus de jouets dans la cour.
Votez pour moi et il y aura plus de bonbons à la cantine.

EVA

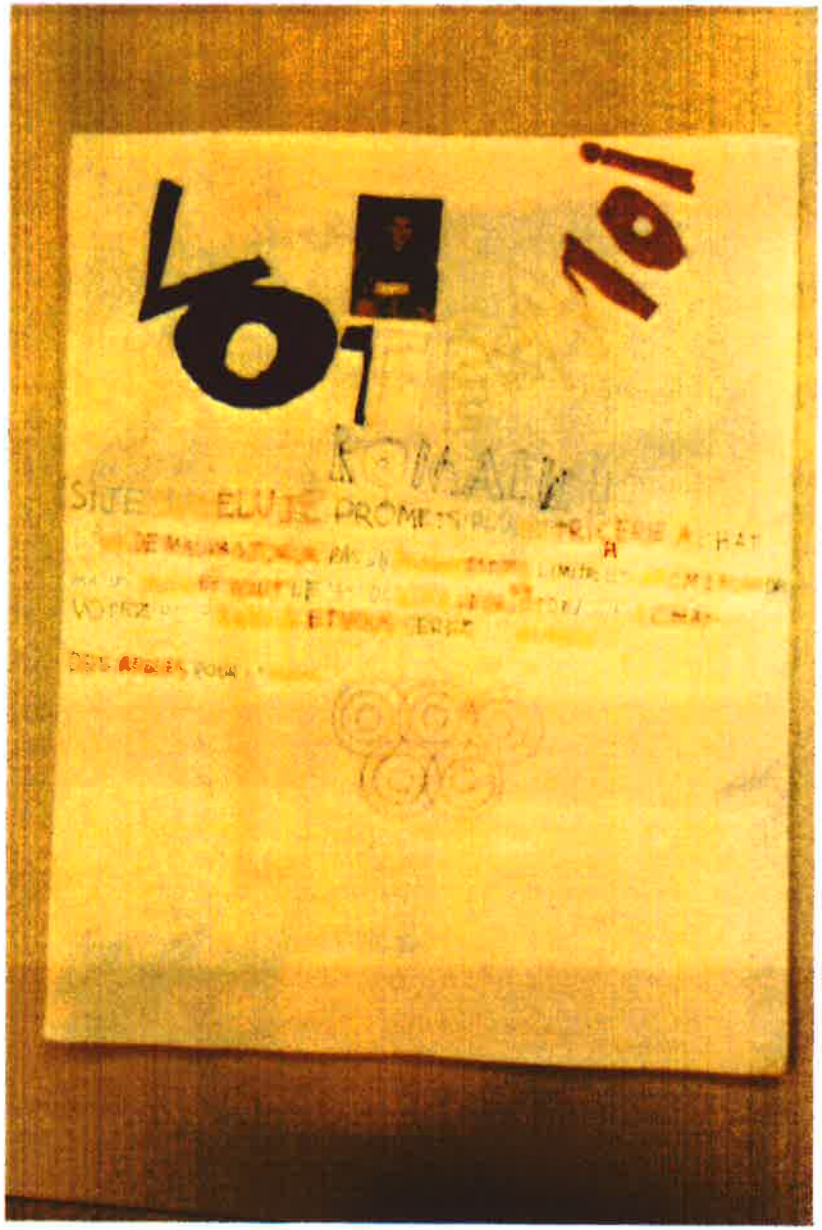

Les CP à la piscine...

Tous ensemble, on a passé un bon moment ! A la fin, on a joué. J'ai même pas eu peur !

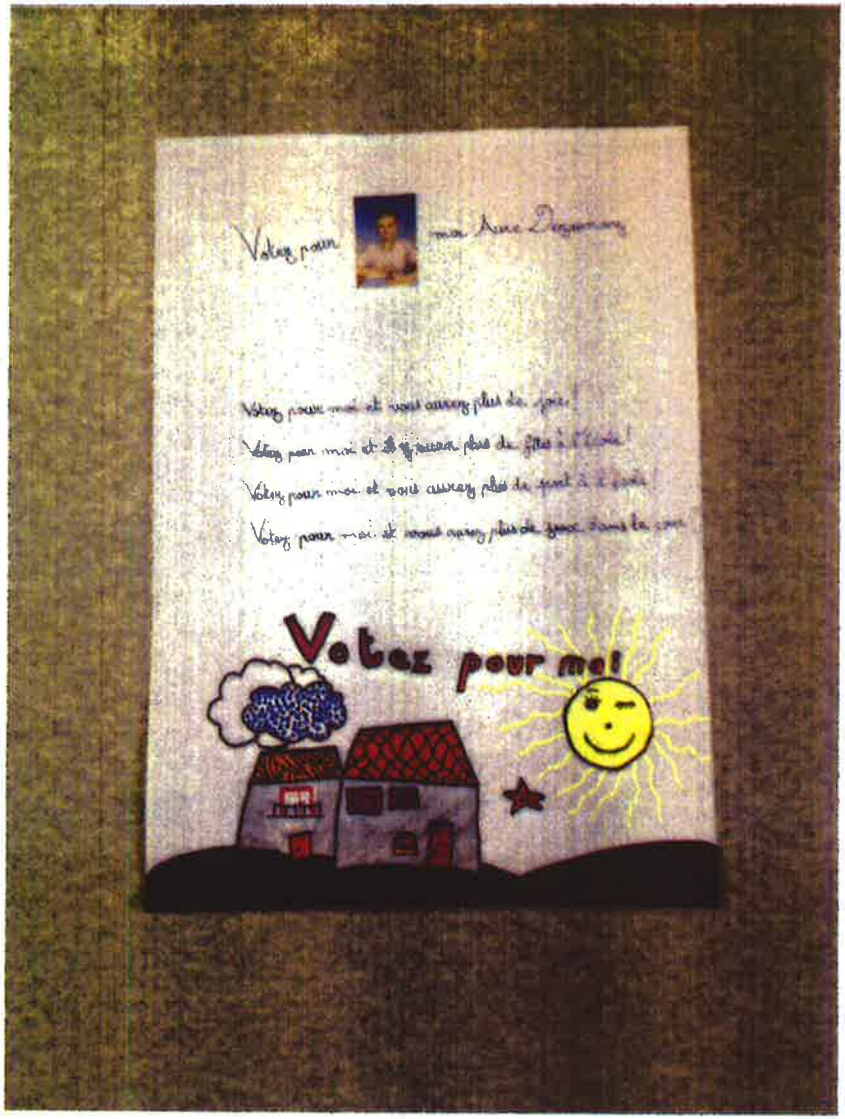
Votez pour moi

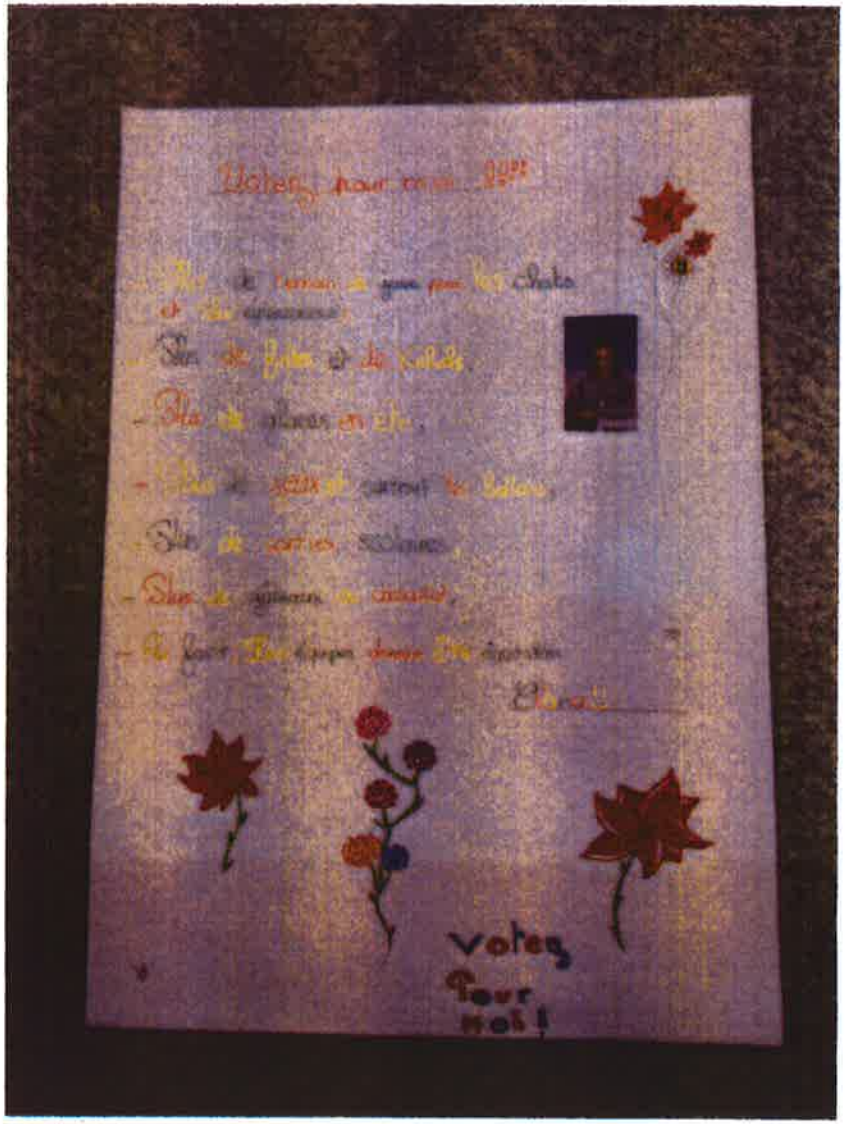
Votez pour moi !

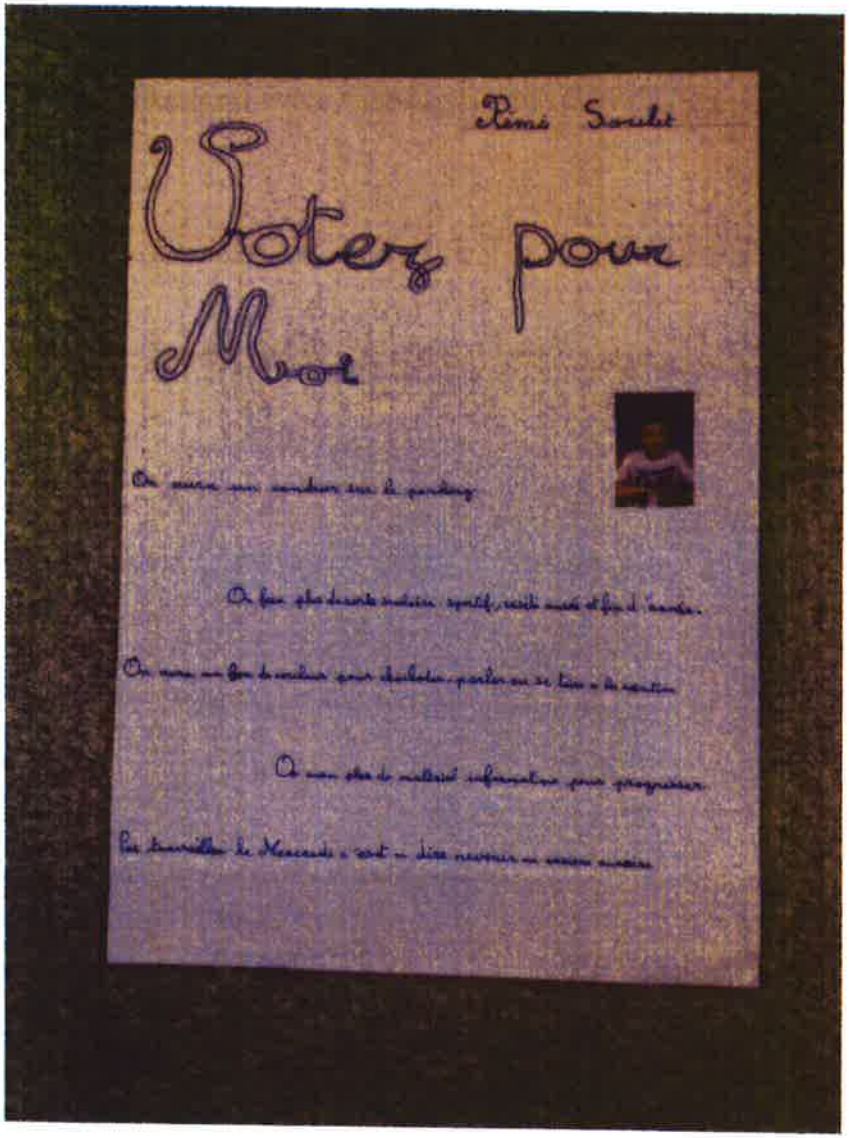
Rémi Soulet
Votez pour Moi

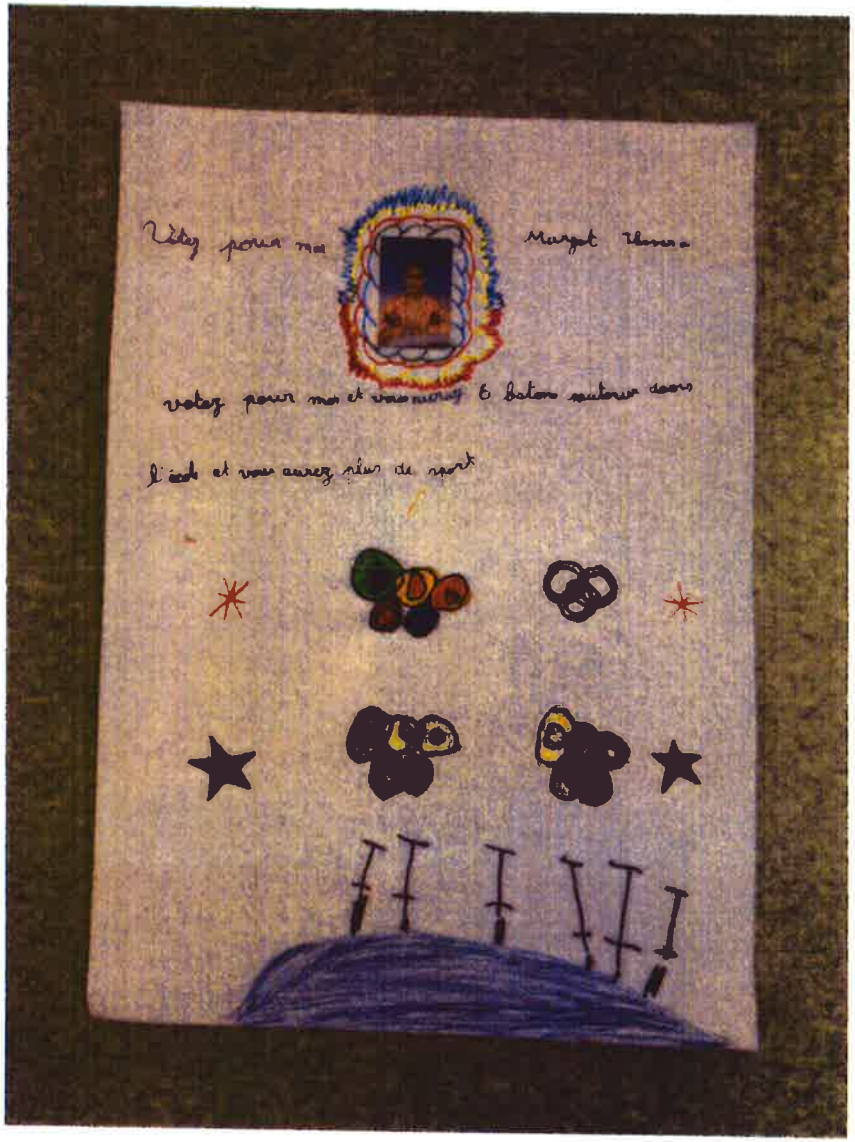
Votez pour moi
Margot
votez pour moi et vous aurez 6 bateaux autour dans
l'école et vous aurez plus de sport

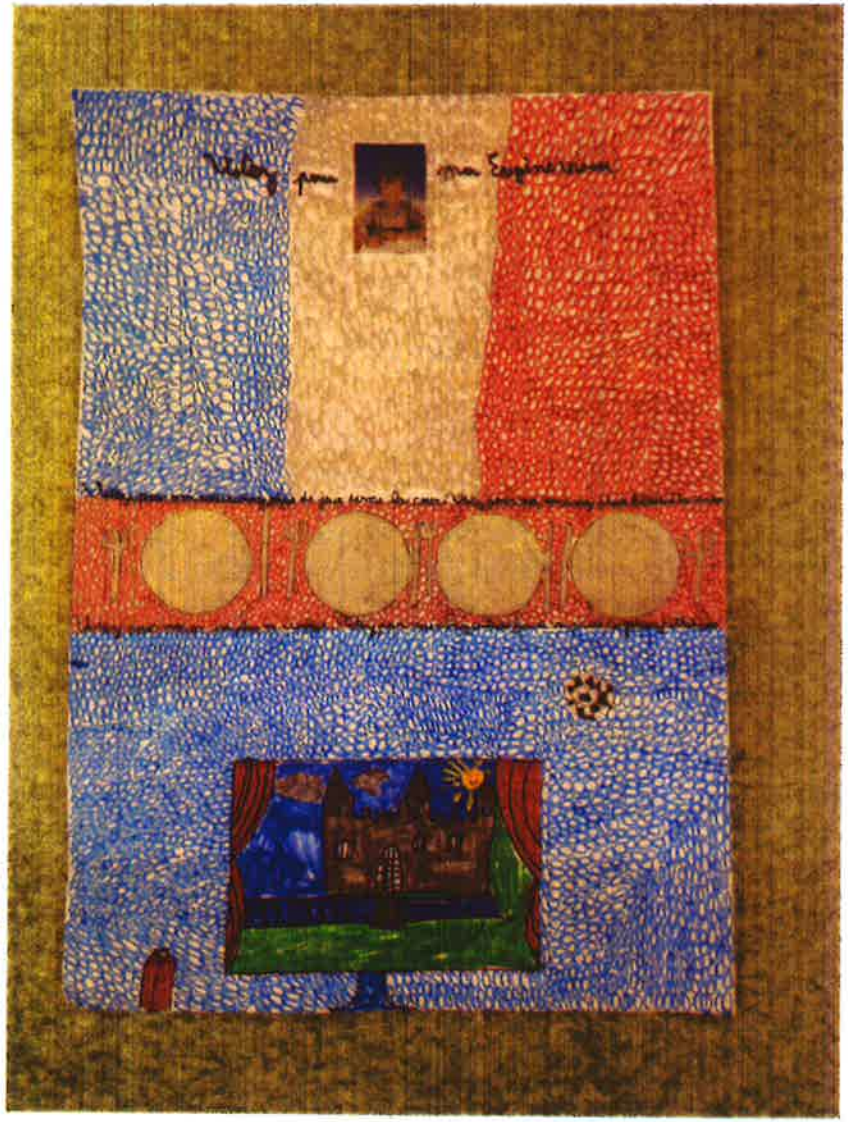

Laura

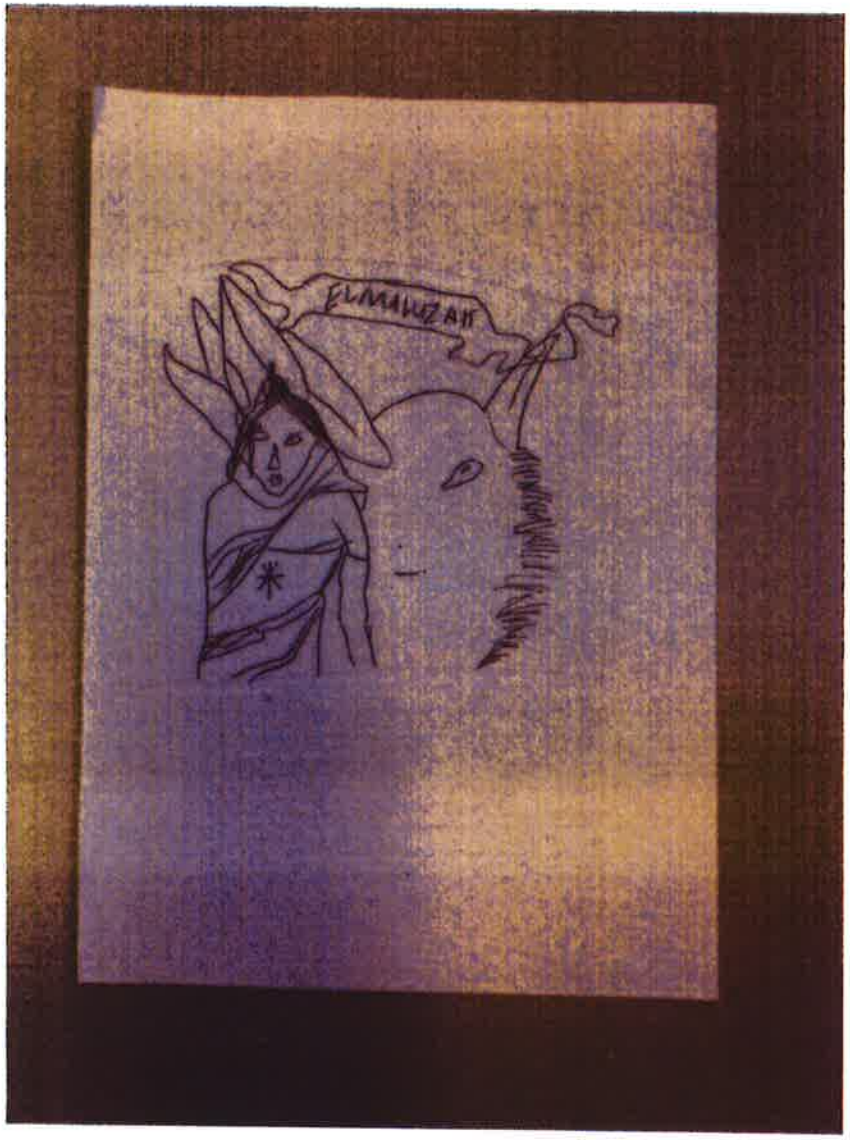
ELMALUZAH

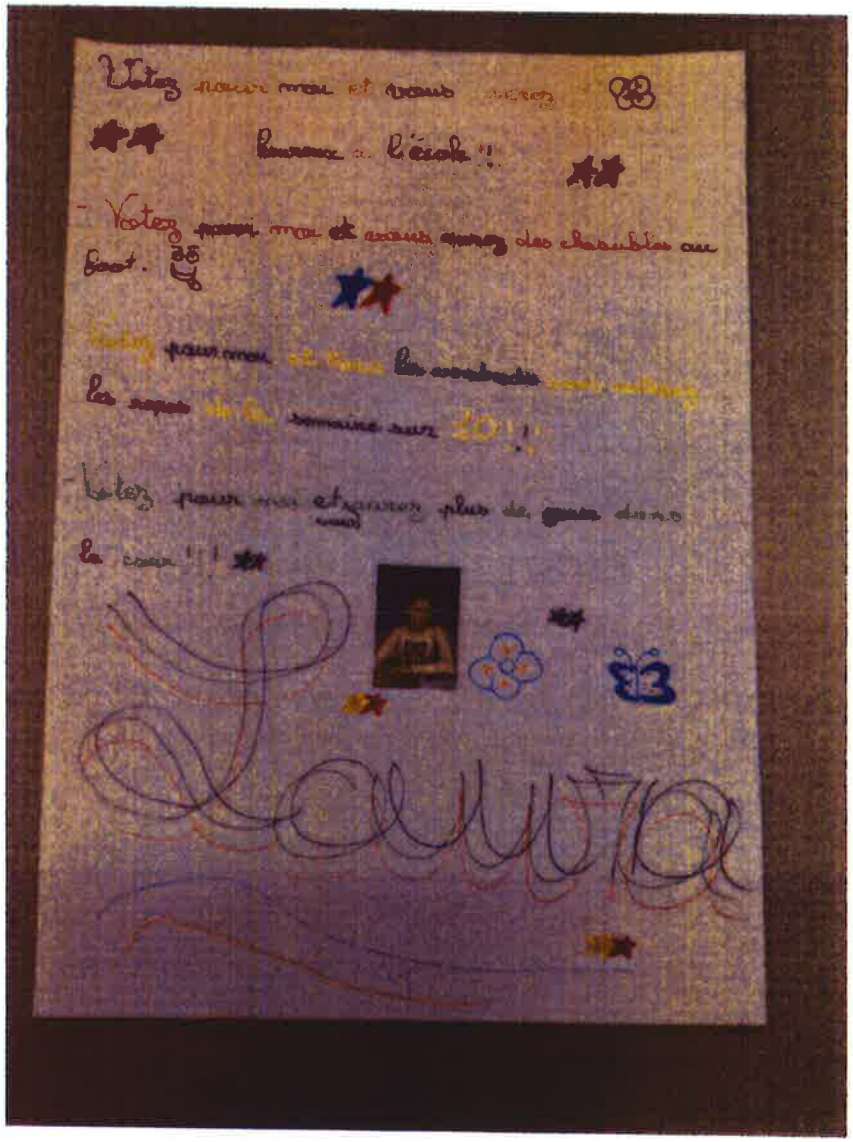
Votez pour moi et vous aurez
heureux à l'école !!
- Votez pour moi et vous aurez des chasubles au foot.
Votez pour moi et vous les [illegible]
les repas de la semaine sur [illegible] !!
- Votez pour moi et vous aurez plus de [illegible] dans
la cour !!!
Laura

Votez pour moi
Ethan
BEAUMONT
ETHAN
BEAUMONT

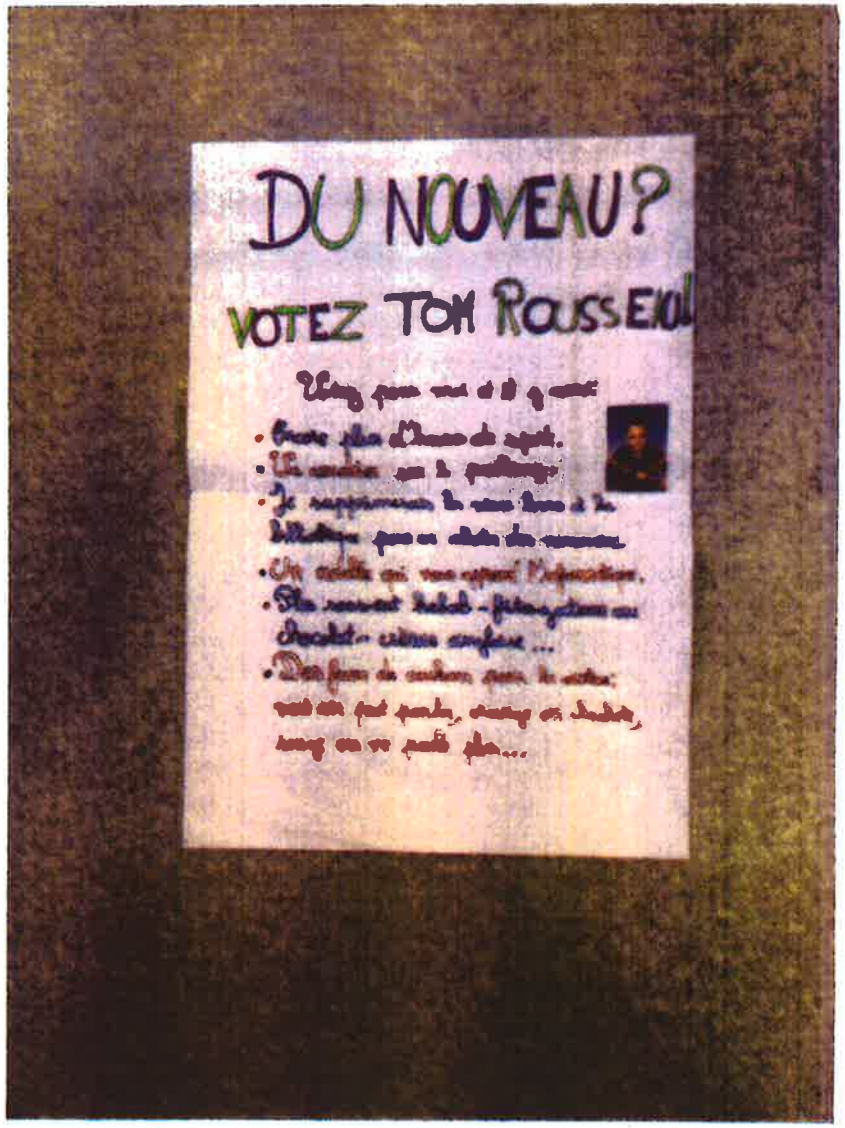
DU NOUVEAU?
VOTEZ TOM ROUSSEAU

Devinette

Je suis ronde.
On me mange souvent en janvier,
J'ai une fève, je suis jaune.
Qui suis-je ?

Aure 8 ans ½

Charanette

Mon 1er est la 3°ème lettre de l'alphabet.

Mon 2ème a les cheveux un peu bouclés.

Mon 3ème va au NAP.

Mon 4ème a une trousse noire.

Mon tout est une petite fille de CE1.

Anaëlle 8 ans

La classe qui écrit liberté partout

Ysée écrit liberté sur le tni
Elie écrit liberté sur la maîtresse
Aure écrit liberté sur Olaf
Joshua écrit liberté sur tout son corps.
Laura écrit liberté sur le tableau en gros
Ethan Chauvet écrit liberté sur Aure
Mathilde écrit liberté sur Violetta.

Florentine 8 ans

Blague

J'aime le chocolat. Mon chien aime le chocolat.
Donc je suis mon chien.
J'aime mon chien.
Le chocolat aime mon chien.
Donc je suis le chocolat.

Margot 8 ans

Les phrases rigolotes

Mon ami Jean joue avec son bateau.
Mon copain Jean joue avec son bateau.
Mon copain Pierre avec son bateau.
Mon copain pierre joue avec son camion.

Elie 9 ans

Le pays des fleurs

Il était une fois au pays des fleurs, un monde dans lequel tous étaient très contents de vivre sauf ce jour ci. En effet, il existait des plantes vertes aux pouvoirs maléfiques. Aujourd'hui les monstrueuses bêtes vertes sont venues attaquer les fleurs. Elles se sont bien battues, mais elles ont perdu la bataille. Les maléfiques plantes vertes étaient deux fois plus nombreuses que les fleurs. Elles furent toutes détruites, il n'en restait pas une seule. Les papillons ne voulaient plus venir au pays des fleurs, il a fallu des mois et des mois pour qu'elles repoussent mais dès qu'elles s'ouvrirent, les papillons virevoltèrent à nouveau autour d'elles. Et tout se passa bien dans le meilleur des mondes à nouveau.

Laura 8 ans

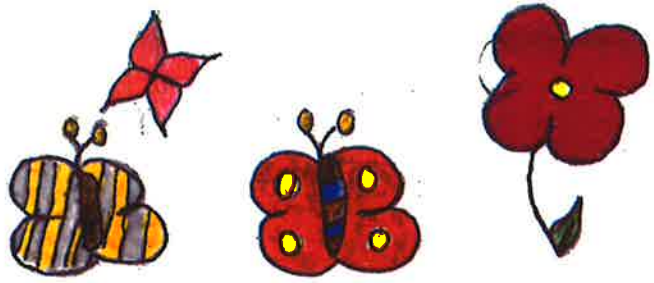

Rébus

1- Je suis un oiseau qui fait la roue.

2- Quand il tombe des gouttes, on dit qu'il...?

3- Quand on prend un bain, il y en a beaucoup.

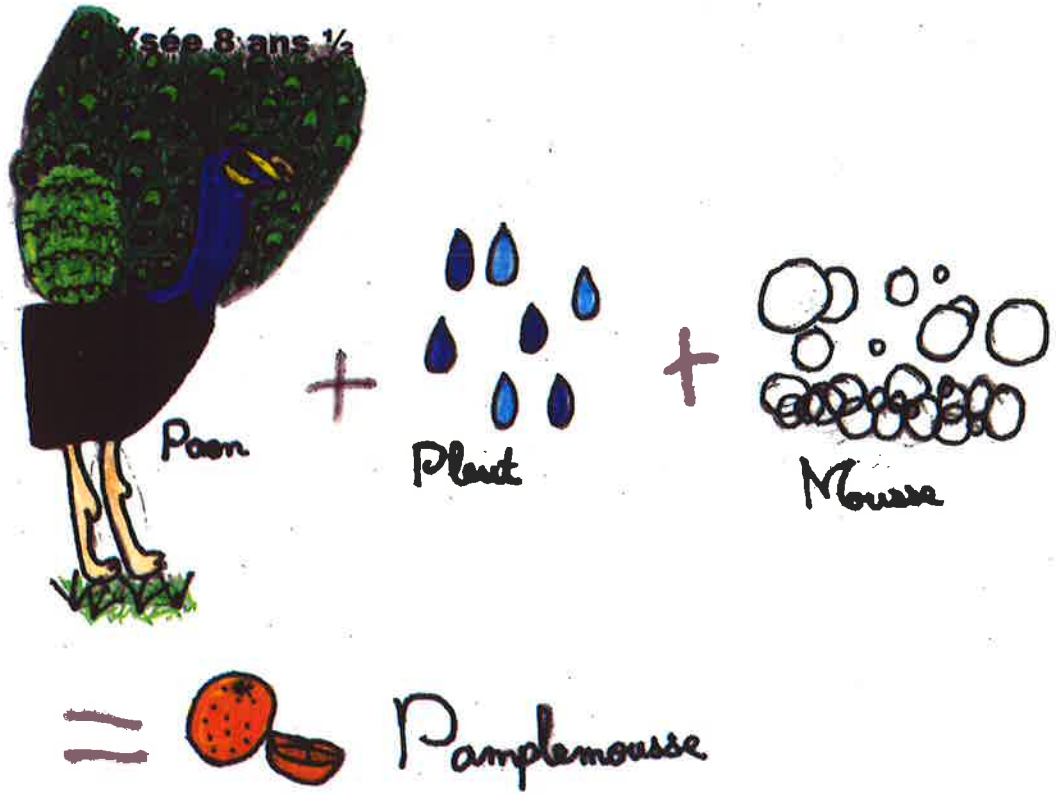

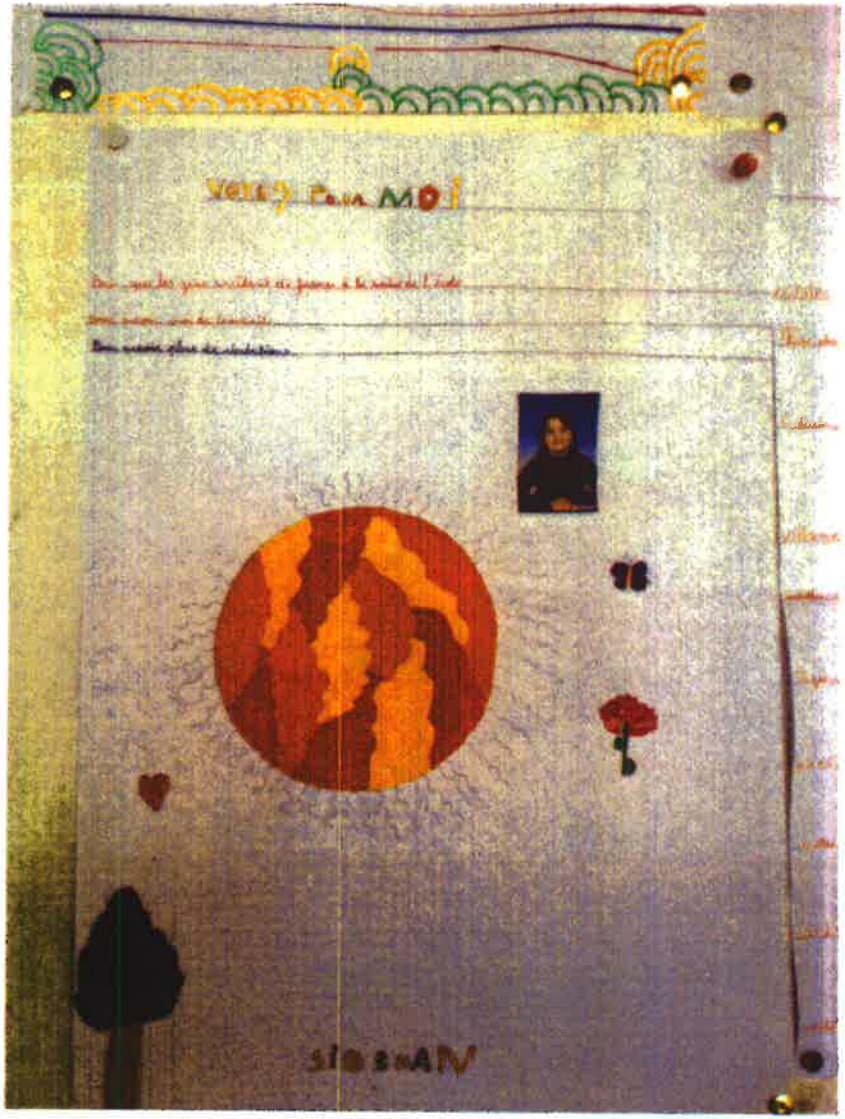
VOTEZ POUR MOI

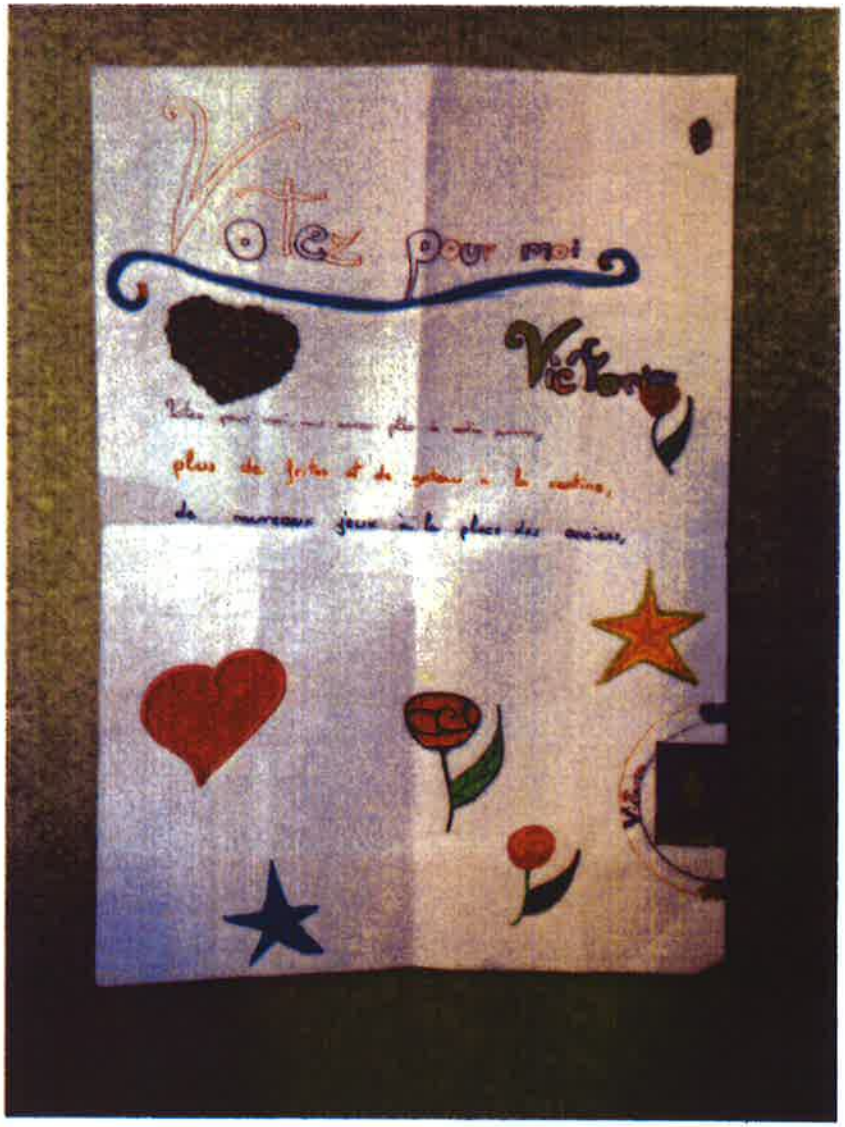
Votez pour moi

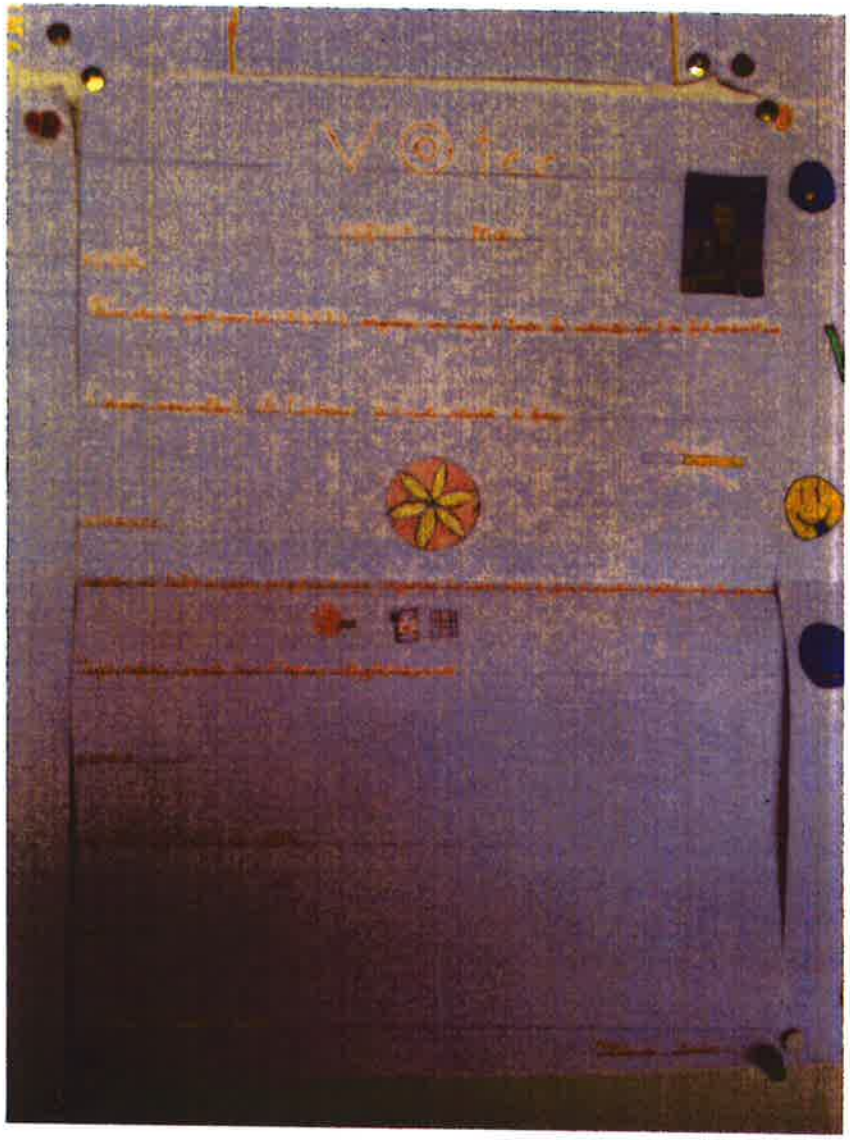

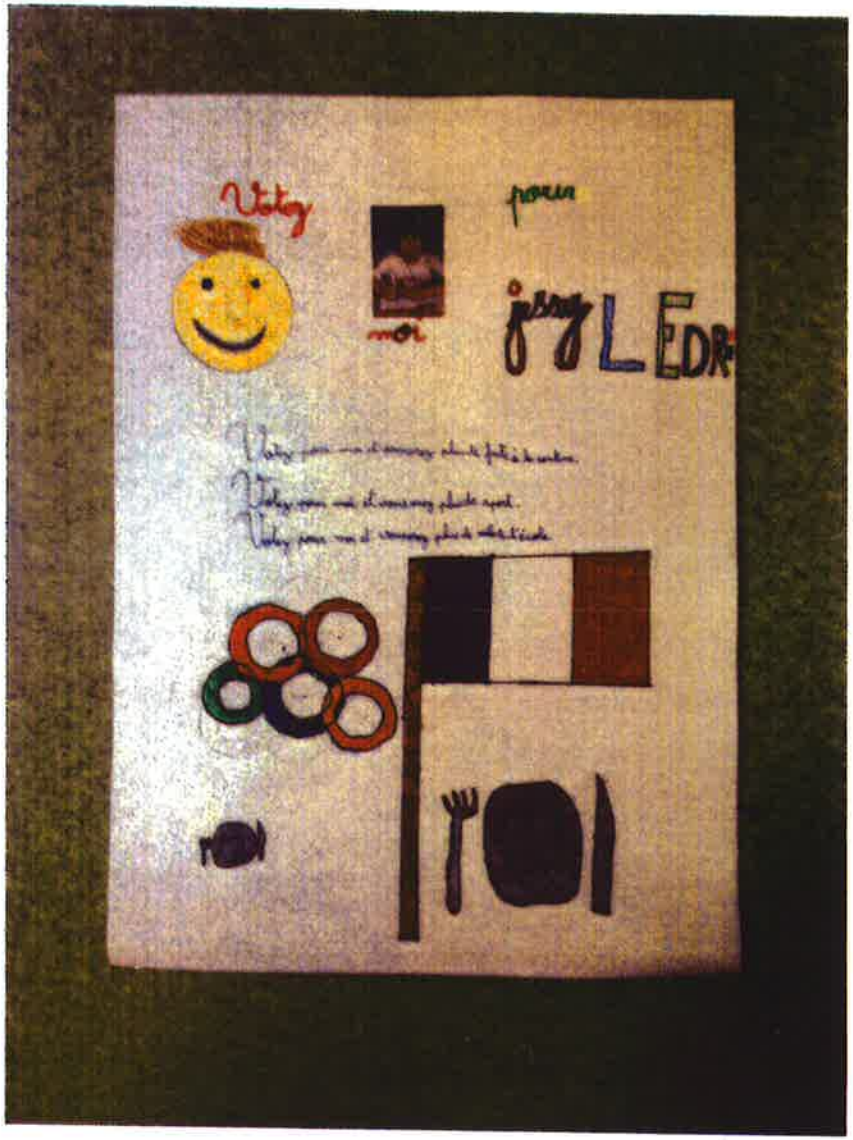
Votez
pour
moi

Les élections

Nous allons nous présenter au conseil municipal des enfants. Nous avons fait de belles affiches. Nous avons écrit des slogans pour être élus. Il faut 15 conseillers municipaux.

Voterz pour moi ! Les CE1, CE2, CM1, CM2

Dimanche, j'ai fait une chouette en élastique

parce que Elma et Laura m'ont donné envie d'en

faire aussi ! Et c'était bien !

Les CP à la piscine...

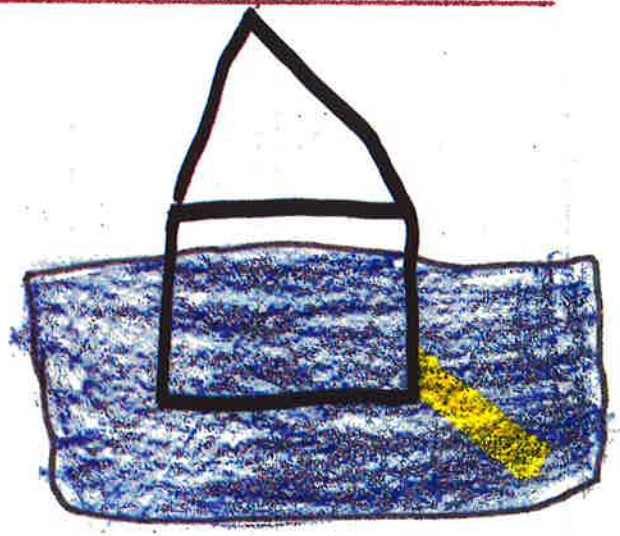

Anaïs

A la piscine, c'était bien. On s'accrochait au mur tous ensemble et on a fait le crocodile dans les escaliers en faisant

D'après « Nuit étoilée » de Vincent Van Gog

D'après « Nuit étoilée » de Vincent Van Gogh

Le résumé du film sur la plaquette :

Au sommet des Alpes, vit le Père Frimas, un merveilleux personnage aux pouvoirs enchanteurs. Chaque hiver, il veille à ce que la neige recouvre bien toute la forêt. Mais cette année, rien ne se passe comme prévu. Sylvain, l'esprit de la forêt, sort brusquement de son hibernation affamé et grognon …

L'avis des GS :

"J'ai adoré parce que j'ai bien ri surtout quand le méchant Sylvain était coincé dans un lac gelé !" (Ugo)

"C'était bien parce que le film était drôle." (Antoine)

"Les dessins étaient beaux, pas comme d'habitude" (Lucien)

"C'était beau quand Sylvain s'est rendormi. La petite fille a tricoté des habits et quand il les a mis il s'est rendormi." (Lya)

"C'était très chouette !" (Enzo)

" A un moment, Sylvain le monstre secoue le Père Frimas; ça m'a bien fait rire !" (Arthur)

"Quand Sylvain se brule les fesses, on rigole bien ! "(Quentin)

Les GS/CP et la banquise

En ce moment, nous parlons de la banquise.

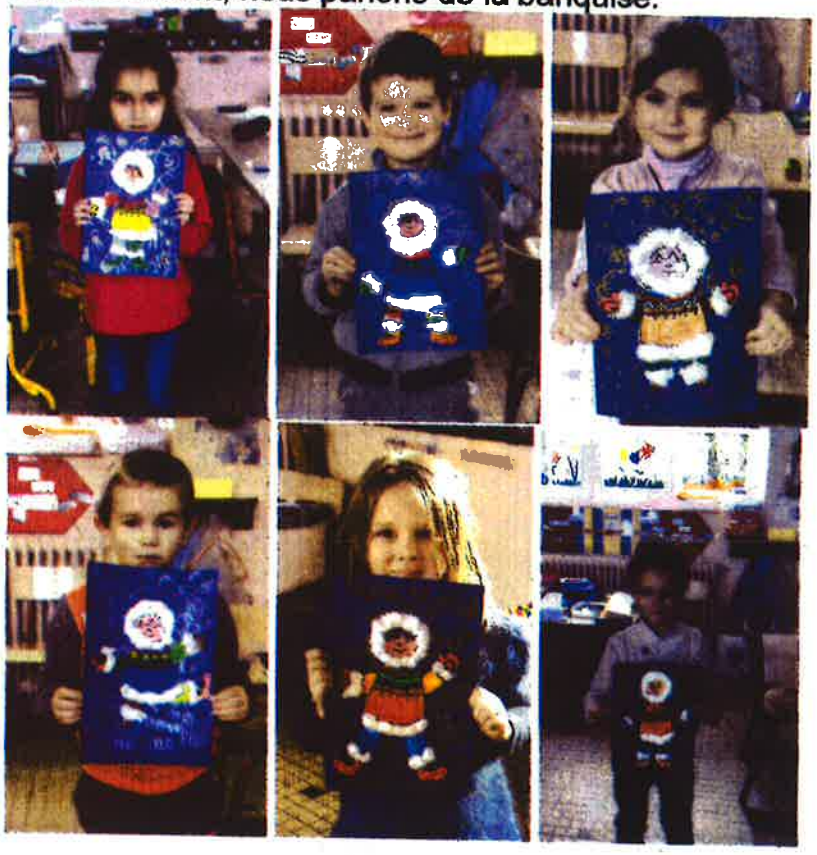

Sortie cinéma

Lundi 19 janvier, les GS/ CP sont allés voir un dessin animé au cinéma Vox de Rambouillet. C'était "Le Père Frimas ".

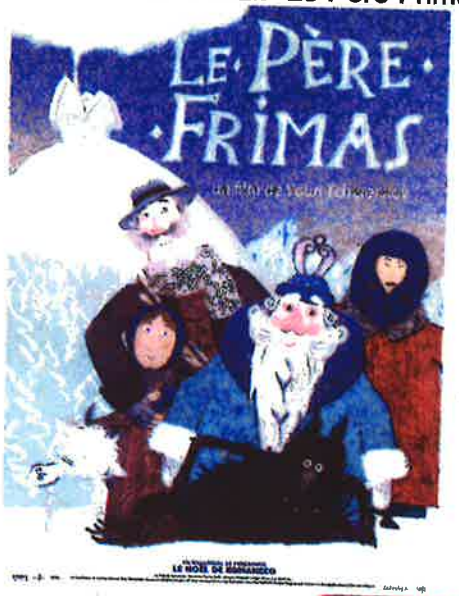

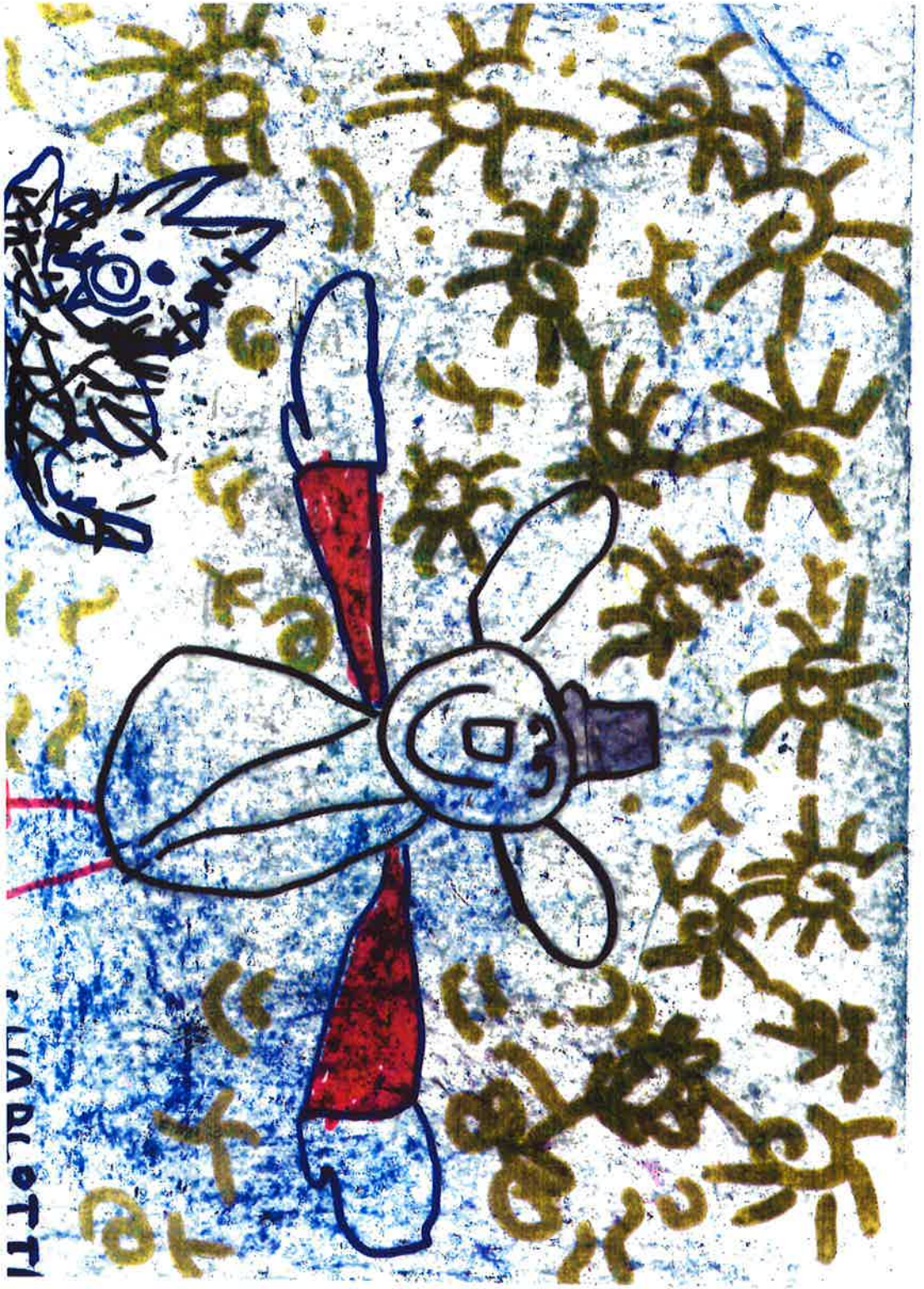

La galette des rois GS/CP

Vendredi 16 janvier, nous avons fait une galette des rois... Nous sommes allés dans la cuisine de la salle des fêtes.
Grâce à notre recette en images, nous avons pu rassembler et vérifier les ingrédients, les ustensiles puis suivre à la lettre les instructions.
Au final nous avons obtenu puis dégusté une très bonne galette !

Ingrédients :

2 pâtes feuilletées

125 g

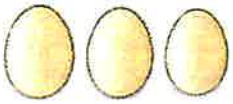

3 oeufs

125 g beurre

125 g

Ustensiles :

fouet

couteau

moule

pinceau

saladier

Confection :

30 mn thermostat 7

www.fiche-maternelle.com

Les CP à la piscine...

La piscine, c'était génial !
On devait passer sous des obstacles et été très bien !
Alexcy.

Monsieur et Madame

Monsieur et Madame Coptère ont un fils.
Comment s'appelle t-il ?

Elie 9 ans

Réponses

Devinette (Ysée) : le père noël

Devinette (Aure) : la galette des rois

Charanette (Anaëlle) : Celia

Rébus (Ysée Pamplemousse
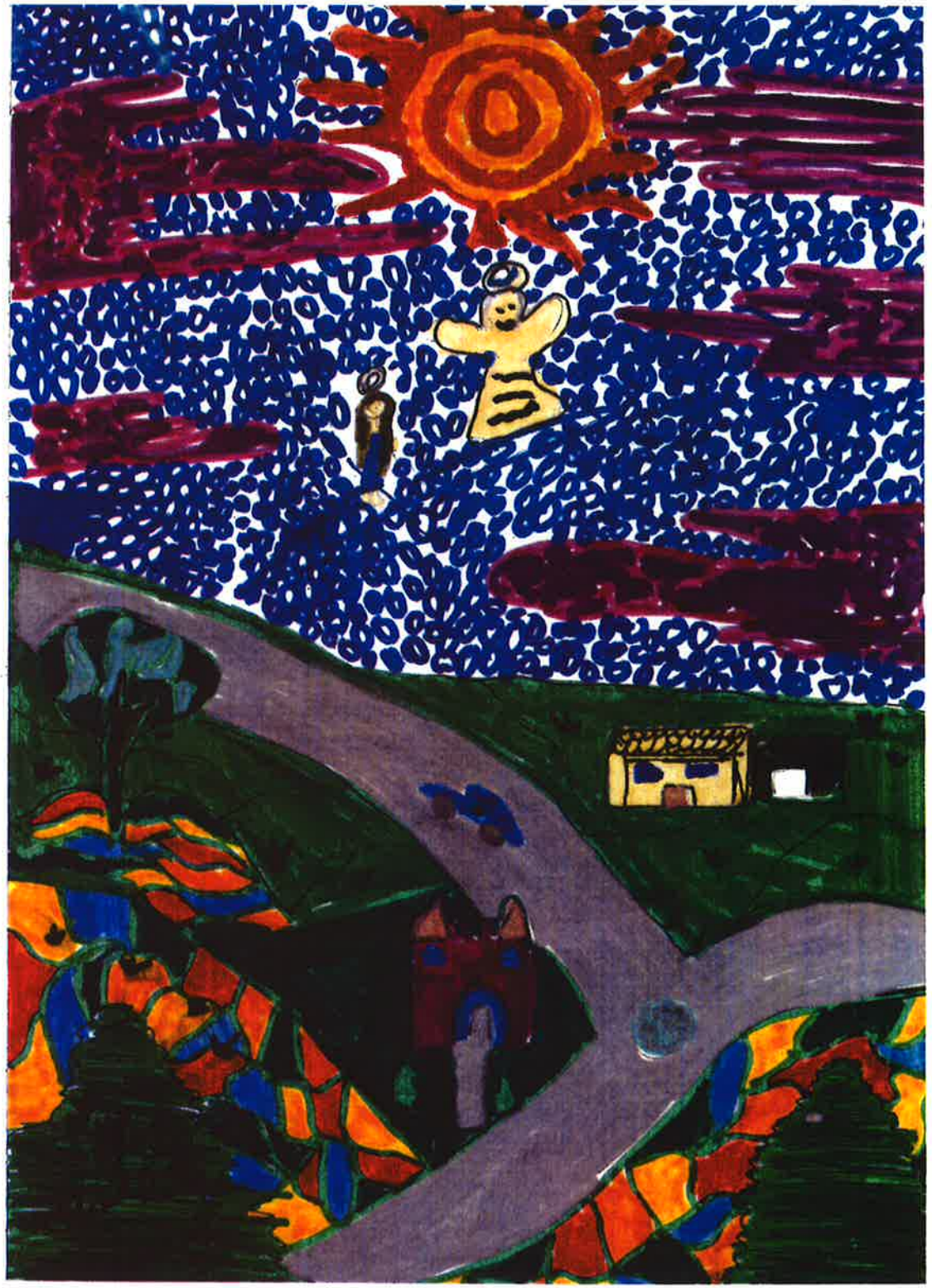
Monsieur et Madame Coptère réponse : Elie